Zone Natura 2000 de la commune de SAINT-RAPHAEL

Département du Var
Commune de Saint-Raphaël

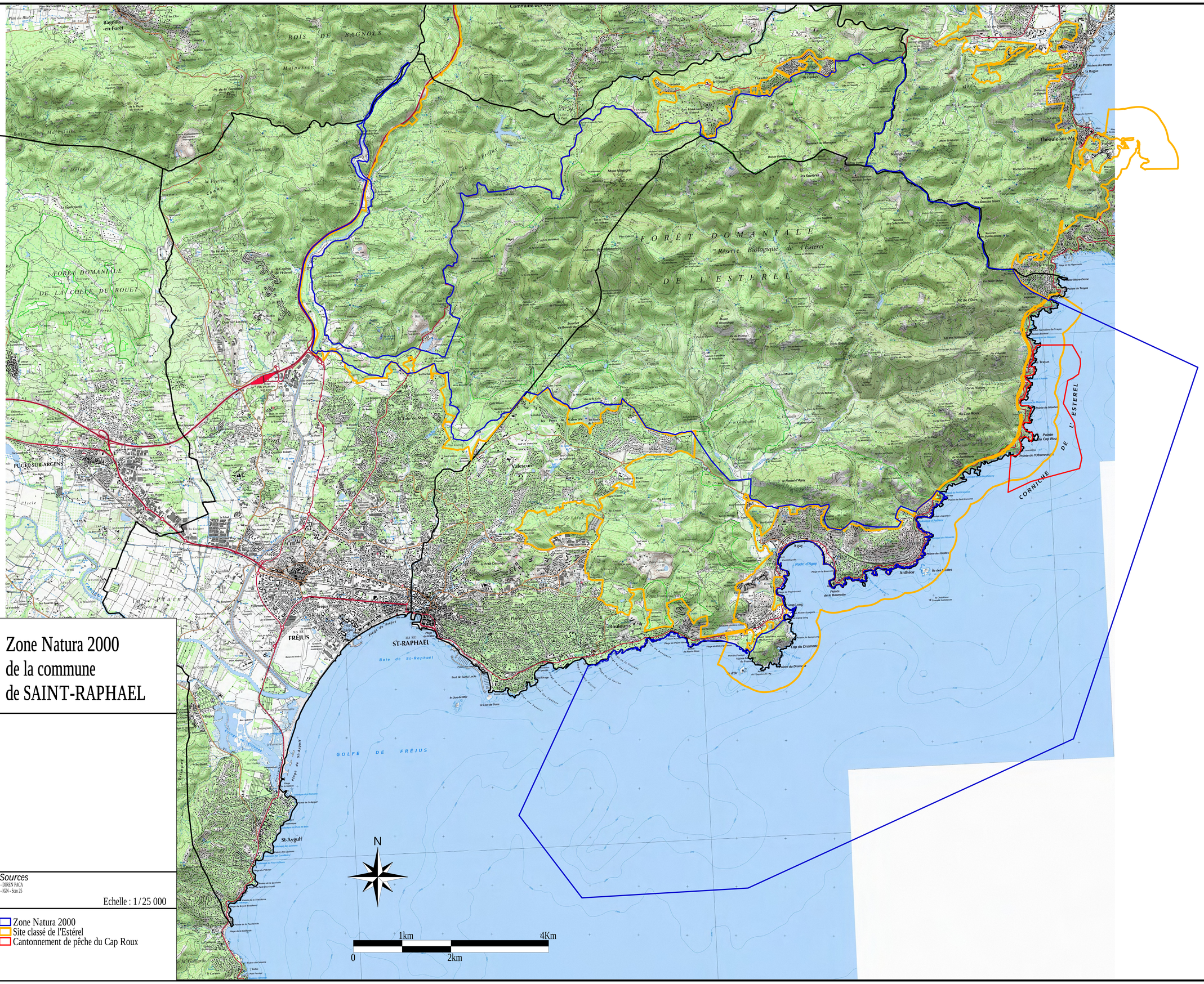

Réalisation SIG Communal

Droits réservés

Sources
- DIREN PACA
- IGN - Scan 25

Echelle : 1/25 000

Zone Natura 2000
Site classé de l'Estérel
Cantonnement de pêche du Cap Roux

Conception et réalisation - Mars 2009